

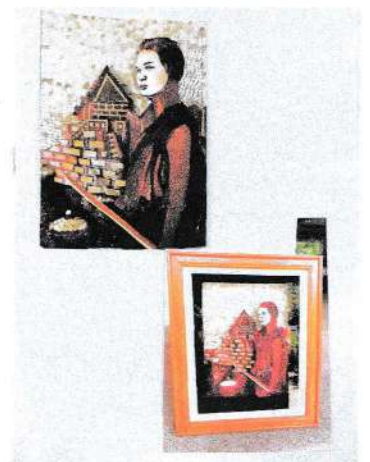

ฐานข้อมูลภูมิปัญญาท้องถิ่น



เทศบาลตำบลจอหอ
ตำบลจอหอ อำเภอเมืองนครราชสีมา จังหวัดนครราชสีมา

ฐานข้อมูลภูมิปัญญาท้องถิ่น

เทศบาลตำบลจ้อหอ

ตำบลจ้อหอ อำเภอเมืองนครราชสีมา จังหวัดนครราชสีมา

รัฐธรรมนูญแห่งราชอาณาจักรไทย พุทธศักราช ๒๕๖๐ มาตรา ๕๗ รัฐต้อง (๑) อนุรักษ์ ฟื้นฟู และส่งเสริมภูมิปัญญาท้องถิ่น ศิลปะ วัฒนธรรม ขนบธรรมเนียมและจารีตประเพณีอันดีงามของท้องถิ่นและของชาติ และจัดให้มีพื้นที่สาธารณะสำหรับกิจกรรมที่เกี่ยวข้อง รวมทั้งส่งเสริมและสนับสนุนให้ประชาชน ชุมชน และองค์กรปกครองส่วนท้องถิ่น ได้ใช้สิทธิและมีส่วนร่วมในการดำเนินการ

เทศบาลตำบลจ้อหอ ได้เล็งเห็นถึงความสำคัญของภูมิปัญญาท้องถิ่น จึงได้จัดทำฐานข้อมูลภูมิปัญญาท้องถิ่นและปราชญ์ชาวบ้าน เพื่อเป็นการสืบสานและอนุรักษ์ศิลปวัฒนธรรมไทยและภูมิปัญญาท้องถิ่นที่สำคัญให้คงอยู่สืบไปไม่สูญหายไปจากชุมชน และเป็นฐานข้อมูลที่เป็นประโยชน์ต่อสาธารณชนในการศึกษาหาความรู้เพื่อประกอบอาชีพต่อไป

ประเภทของภูมิปัญญาท้องถิ่น

๑. สาขาเกษตรกรรม หมายถึง ความสามารถในการผสมผสานองค์ความรู้ ทักษะ และเทคนิคด้านการเกษตรกับเทคโนโลยี โดยการพัฒนาบนพื้นฐาน คุณค่าดั้งเดิม ซึ่งคนสามารถพึ่งพาตนเองในสภาวะการณ์ต่างๆ ได้ เช่น การทำการเกษตรแบบผสมผสาน การแก้ ปัญหา การเกษตร เป็นต้น

๒. สาขาหัตถกรรม หมายถึง ภูมิปัญญาท้องถิ่นในงานฝีมือหรืองานช่างที่ทำด้วยมือและอุปกรณ์อย่างง่ายโดยไม่ใช้เครื่องจักรเป็นองค์ประกอบหลักในการผลิต เช่น งานจักสาน งานแกะสลัก งานทอผ้าด้วยมือ งานเย็บปักถักร้อย การผลิตเครื่องหนังด้วยมือ เป็นต้น

๓. สาขาอุตสาหกรรม หมายถึง ภูมิปัญญาท้องถิ่นในงานที่ต้องใช้ทุน แรงงาน และเครื่องจักรเป็นองค์ประกอบหลักในการผลิต การรู้จักประยุกต์ใช้เทคโนโลยีสมัยใหม่ในการแปรรูปผลผลิตจากสิ่งต่าง ๆ เช่น การทำเครื่องเรือนจากไม้แปรรูป (โต๊ะ/เตียง/ตู้) เป็นต้น

๔. สาขาการแพทย์ไทย หมายถึง ความสามารถในการจัดการป้องกัน และรักษาสุขภาพของคนในชุมชน โดยเน้นให้ชุมชนสามารถพึ่งพาตนเองทางด้านสุขภาพและอนามัยได้

๕. สาขาการจัดการทรัพยากรธรรมชาติและสิ่งแวดล้อม หมายถึง ความสามารถเกี่ยวกับการจัดการทรัพยากรธรรมชาติและสิ่งแวดล้อม ทั้งอนุรักษ์การพัฒนา และใช้ประโยชน์จากคุณค่าของทรัพยากรธรรมชาติและสิ่งแวดล้อมอย่างสมดุล และยั่งยืน

๖. สาขาศิลปกรรม หมายถึง ความสามารถในการผลิตผลงานทางด้านศิลปะ สาขาต่างๆ เช่น จิตรกรรม ประติมากรรม วรรณกรรม ทัศนศิลป์ คีตศิลป์ เป็นต้น

๗. สาขาอื่นๆ เช่น ภูมิปัญญาท้องถิ่นด้านความเชื่อ ศาสนา ประเพณี พิธีกรรม อาหารไทย อาหารพื้นบ้าน เป็นต้น

แยกตามประเภทภูมิปัญญาท้องถิ่น
เทศบาลตำบลจ้อหอ
ตำบลจ้อหอ อำเภอเมืองนครราชสีมา จังหวัดนครราชสีมา

๑. สาขาเกษตรกรรม

ที่	ชื่อภูมิปัญญา	ชื่อเจ้าของภูมิปัญญา	ที่อยู่
๑.	การปลูกผักปลอดสารพิษ	กลุ่มบ้านจ้อหอ	ตำบลจ้อหอ
๒.	การทำน้ำหมักชีวภาพ (EM)	กลุ่มบ้านจ้อหอ	ตำบลจ้อหอ

๒. สาขาหัตถกรรม

ที่	ชื่อภูมิปัญญา	ชื่อเจ้าของภูมิปัญญา	ที่อยู่
๑.	การประดิษฐ์ดอกไม้โคมไฟจากผ้าใยบัว	นางอรุณ นุพลกรัง	๘๐๐ หมู่ ๑๓ ตำบลจ้อหอ ๐๘-๕๐๒๓-๗๒๐๙
๒.	งานวิจิตรกระเช้าใบตาล	นายสิทธิพงษ์ มุ่งฝุงกลาง	๑๖๘ หมู่ ๑๔ ตำบลจ้อหอ ๐๙-๕๒๙๕-๓๒๗๑ ๐๖-๒๑๔๕-๘๔๑๔
๓.	การทำเครื่องเงิน Jeweiry	นางสาวศิริโรรัตน์ คำตา	๑๐๔๔ หมู่ ๑๓ ตำบลจ้อหอ ๐๙-๘๑๐๑-๘๕๘๙
๔.	การถักแห	นายกว้าง แต้จ้อหอ	๒๓๒ หมู่ ๕ ตำบลจ้อหอ

๓. สาขาอุตสาหกรรม

ที่	ชื่อภูมิปัญญา	ชื่อเจ้าของภูมิปัญญา	ที่อยู่
๑.	การตัดเย็บเครื่องหนัง	นายวสันต์ แสงคำทอง	๒๙๕ หมู่ ๓ ตำบลจ้อหอ ๐๙-๕๒๘๖-๕๒๒๖ ๐๘-๓๐๗๕-๑๔๕๗
๒.	การตัดเย็บเสื้อผ้า	นางสาวเจียม จินมะเรียง	๔๔๙/๑ หมู่ ๑๓ ตำบลจ้อหอ ๐๘-๙๐๐๒-๗๓๐๔ ๐๙-๐๓๗๕-๔๘๙๔

๔. สาขาแพทย์แผนไทย

ที่	ชื่อภูมิปัญญา	ชื่อเจ้าของภูมิปัญญา	ที่อยู่
๑.	การทำลูกประคบด้วยสมุนไพรในชุมชน	นางสาวศรีวิไลย์ แซ่จ้อหอ ชุมชนช่องอู่พัฒนา	๒๒๐ หมู่ ๕ ตำบลจ้อหอ ๐๙-๑๓๓๘-๖๘๘๑

๕. สาขาการจัดการทรัพยากรธรรมชาติและสิ่งแวดล้อม

ที่	ชื่อภูมิปัญญา	ชื่อเจ้าของภูมิปัญญา	ที่อยู่
๑.	สบู่สมุนไพร	นางสาวสุวิชา เกิดเรือง	๕๙/๒๙ หมู่ ๓ ตำบลบ้านเกาะ

๖. สาขาศิลปกรรม

ที่	ชื่อภูมิปัญญา	ชื่อเจ้าของภูมิปัญญา	ที่อยู่
๑.	งานหัตถศิลป์จากกาบไม้	นายสิทธิพงษ์ มุ่งฝุ่งกลาง	๑๖๘ หมู่ ๑๔ ตำบลจ้อหอ ๐๙-๕๒๙๕-๓๒๗๑ ๐๖-๒๑๔๕-๘๔๑๔
๒.	วงมโหรี	นายพนม จำลองกลาง ชุมชนช่องอู่พัฒนา	๕๒/๒ หมู่ ๕ ตำบลจ้อหอ ๐๖-๔๔๖๑-๘๐๖๔

๗. สาขาอื่นๆ

ที่	ชื่อภูมิปัญญา	ชื่อเจ้าของภูมิปัญญา	ที่อยู่
๑.	การทำน้ำพริกเห็ด	นางวณิชชา ไชยณรงค์ ชุมชนบ้านจ้อหอ หมู่ ๓	๓๓๙ หมู่ ๓ ตำบลจ้อหอ ๐๘-๕๗๗๔-๗๘๓๖
๒.	การทำขนมหมี่กรอบ	นางชุลีธร เสริมทรัพย์	๑๔๕ หมู่ ๑ ตำบลจ้อหอ ๐๙-๕๑๑๙-๕๒๔๘
๓.	ขนมปังกรอบกิตติยา	นางเกษมณี ผดุงสมัย	๙๙๒ หมู่ ๑๓ ตำบลจ้อหอ ๐๘-๑๔๙๑-๖๙๗๐

สาขาเกษตรกรรม

การปลูกผักปลอดสารพิษ



ชื่อเจ้าของภูมิปัญญา
ที่อยู่

กลุ่มบ้านจ้อหอ
ตำบลจ้อหอ อำเภอเมือง จังหวัดนครราชสีมา
๓๐๐๐๐

สาขาเกษตรกรรม

การทำน้ำหมักชีวภาพ (EM)



ชื่อเจ้าของภูมิปัญญา
ที่อยู่

กลุ่มบ้านจอหอ
ตำบลจอหอ อำเภอเมือง จังหวัดนครราชสีมา
๓๐๐๐๐

สาขาหัตถกรรม

การประดิษฐ์ดอกไม้โคมไฟจากผ้าใยบัว



ชื่อเจ้าของภูมิปัญญา
ที่อยู่

นางอรุณ นูพลกรัง
บ้านเลขที่ ๘๐๐ หมู่ ๑๓ ตำบลจ้อหอ
อำเภอเมือง จังหวัดนครราชสีมา ๓๐๐๐๐
๐๘-๕๐๒๓-๗๒๐๙

สาขาหัตถกรรม

งานวิจิตรกระเช้าใบตาล



ชื่อเจ้าของภูมิปัญญา
ที่อยู่

นายสิทธิพงษ์ มุ่งฝูงกลาง
บ้านเลขที่ ๑๖๘ หมู่ ๑๔ ตำบลจ้อหอ
อำเภอเมือง จังหวัดนครราชสีมา ๓๐๐๐๐
๐๙-๕๒๙๕-๓๒๗๑
๐๖๒-๑๔๕-๘๔๑๔

สาขาหัตถกรรม

การทำเครื่องเงิน Jeweiry

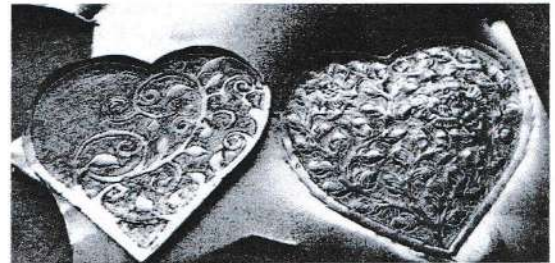

ชื่อเจ้าของภูมิปัญญา
ที่อยู่

นางสาวศิริรัตน์ คำตา
บ้านเลขที่ ๑๐๔๔ หมู่ ๑๓ ตำบลจอยหอ
อำเภอเมือง จังหวัดนครราชสีมา ๓๐๐๐๐
๐๙-๘๑๐๑-๘๕๘๙

สาขาหัตถกรรม

การถักแห



ชื่อเจ้าของภูมิปัญญา
ที่อยู่

นายกว้าง แต้จจอหอ
บ้านเลขที่ ๒๓๒ หมู่ ๕ ตำบลจจอหอ
อำเภอเมือง จังหวัดนครราชสีมา ๓๐๐๐๐

สาขาอุตสาหกรรม

การตัดเย็บเครื่องหนัง

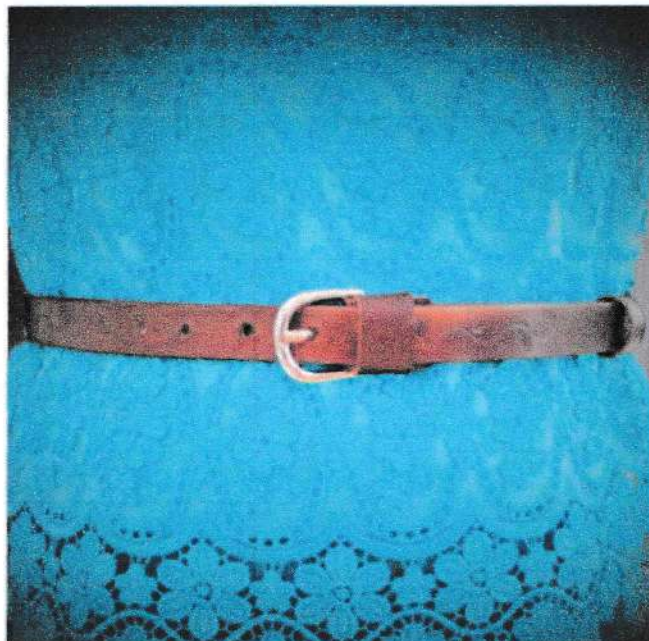
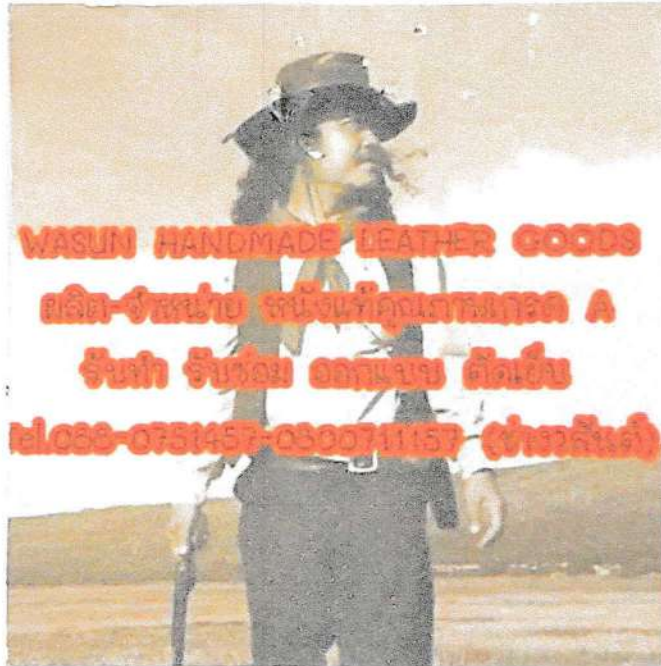

ชื่อเจ้าของภูมิปัญญา
ที่อยู่

นายวสันต์ แสงคำทอง
บ้านเลขที่ ๒๙๕ หมู่ ๓ ตำบลจ้อหอ
อำเภอเมือง จังหวัดนครราชสีมา ๓๐๐๐๐
๐๙-๕๒๘๖-๕๒๒๖
๐๘-๓๐๗๕-๑๔๕๗

สาขาอุตสาหกรรม

การตัดเย็บเสื้อผ้า



ชื่อเจ้าของภูมิปัญญา
ที่อยู่

นางสาวเจียม จินมะเริง
บ้านเลขที่ ๔๔๙/๑ หมู่ ๑๓ ตำบลจ้อหอ
อำเภอเมือง จังหวัดนครราชสีมา ๓๐๐๐๐
๐๘-๙๐๐๒-๗๓๐๔
๐๙-๐๓๗๕-๔๘๙๔

สาขาแพทย์แผนไทย

การทำลูกประคบด้วยสมุนไพรในชุมชน



ชื่อเจ้าของภูมิปัญญา

นางสาวศรีวิสัย แซจอหอ

ที่อยู่

ชุมชนช่องอู่พัฒนา

บ้านเลขที่ ๒๒๐ หมู่ ๕ ตำบลจอหอ

อำเภอเมือง จังหวัดนครราชสีมา ๓๐๐๐๐

๐๙-๑๓๓๘-๖๘๘๑

สาขาการจัดการทรัพยากรธรรมชาติและสิ่งแวดล้อม

สบู่ยาล้าง



ชื่อเจ้าของภูมิปัญญา
ที่อยู่

นางสาวสุวิชา เกิดเรือง
บ้านเลขที่ ๕๙/๒๙ หมู่ ๓ ตำบลบ้านเกาะ
อำเภอเมือง จังหวัดนครราชสีมา ๓๐๐๐๐

สาขาศิลปกรรม

งานหัตถศิลป์จากกาบไผ่

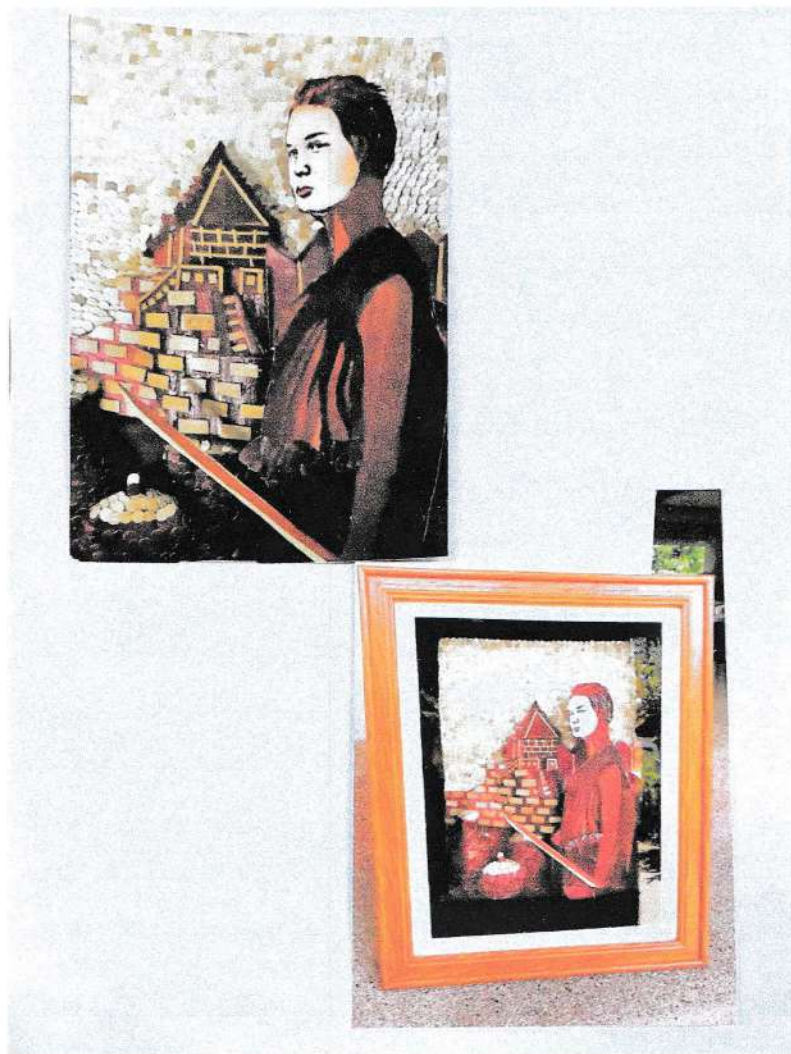

ชื่อเจ้าของภูมิปัญญา
ที่อยู่

นายสิทธิพงษ์ มุ่งฝูงกลาง
บ้านเลขที่ ๑๖๘ หมู่ ๑๔ ตำบลจอหอ
อำเภอเมือง จังหวัดนครราชสีมา ๓๐๐๐๐
๐๙-๕๒๙๕-๓๒๗๑
๐๖๒-๑๔๕-๘๔๑๔

สาขาศิลปกรรม

วงมโหรี

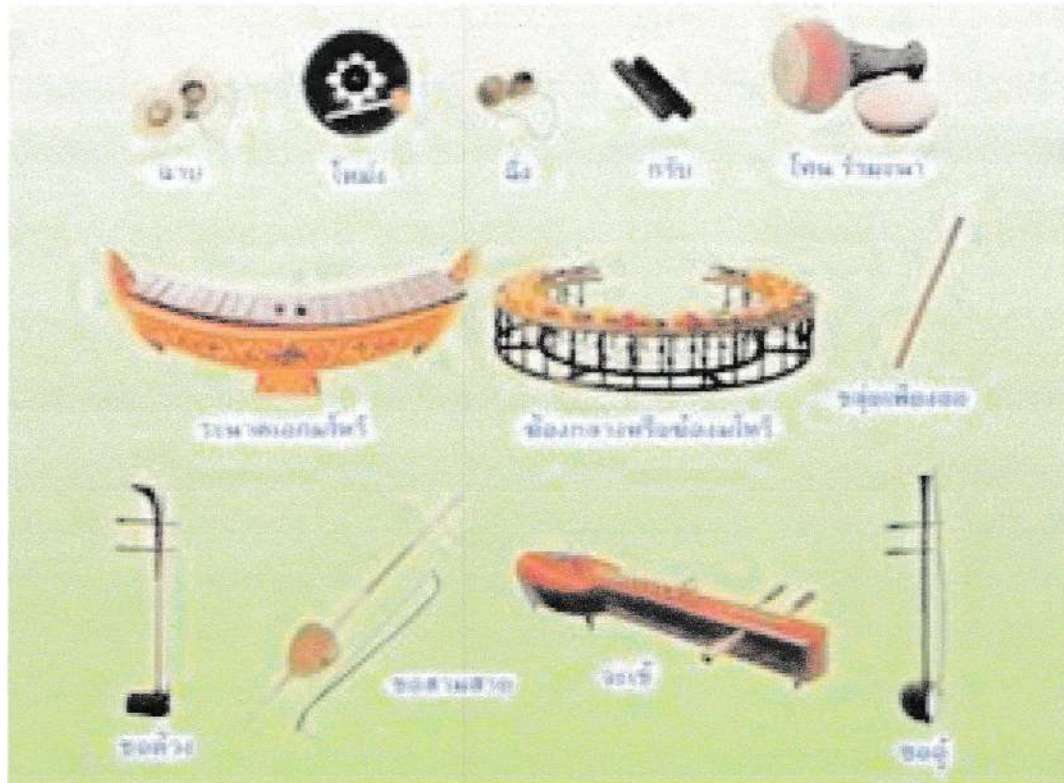

ชื่อเจ้าของภูมิปัญญา
ที่อยู่

นายพนม จำลองกลาง
บ้านเลขที่ ๕๒/๒ หมู่ ๕ ตำบลจ้อหอ
อำเภอเมือง จังหวัดนครราชสีมา ๓๐๐๐๐
๐๖-๔๕๖๑-๘๐๖๔

สาขาอื่นๆ

การทำน้ำพริกเห็ด



ชื่อเจ้าของภูมิปัญญา

นางวณิชชา ไชยณรงค์

ที่อยู่

ชุมชนบ้านจ้อหอ หมู่ ๓

บ้านเลขที่ ๓๓๙ หมู่ ๓ ตำบลจ้อหอ

อำเภอเมือง จังหวัดนครราชสีมา ๓๐๐๐๐

๐๘-๕๗๗๔-๗๘๓๖

สาขาอื่นๆ

การทำขนมหมี่กรอบ



ชื่อเจ้าของภูมิปัญญา
ที่อยู่

นางชุลีธร เสริมทรัพย์
บ้านเลขที่ ๑๔๕ หมู่ ๑ ตำบลจอหอ
อำเภอเมือง จังหวัดนครราชสีมา ๓๐๐๐๐
๐๙-๕๑๑๙-๕๒๔๘

สาขาอื่นๆ

ขนมปังกรอบกิตติยา



ชื่อเจ้าของภูมิปัญญา
ที่อยู่

นางเกษมณี ผดุงลมัย
บ้านเลขที่ ๙๙๒ หมู่ ๑๓ ตำบลจอหอ
อำเภอเมือง จังหวัดนครราชสีมา ๓๐๐๐๐
๐๘-๑๔๙๑-๖๙๗๐